

Übersichtskarte

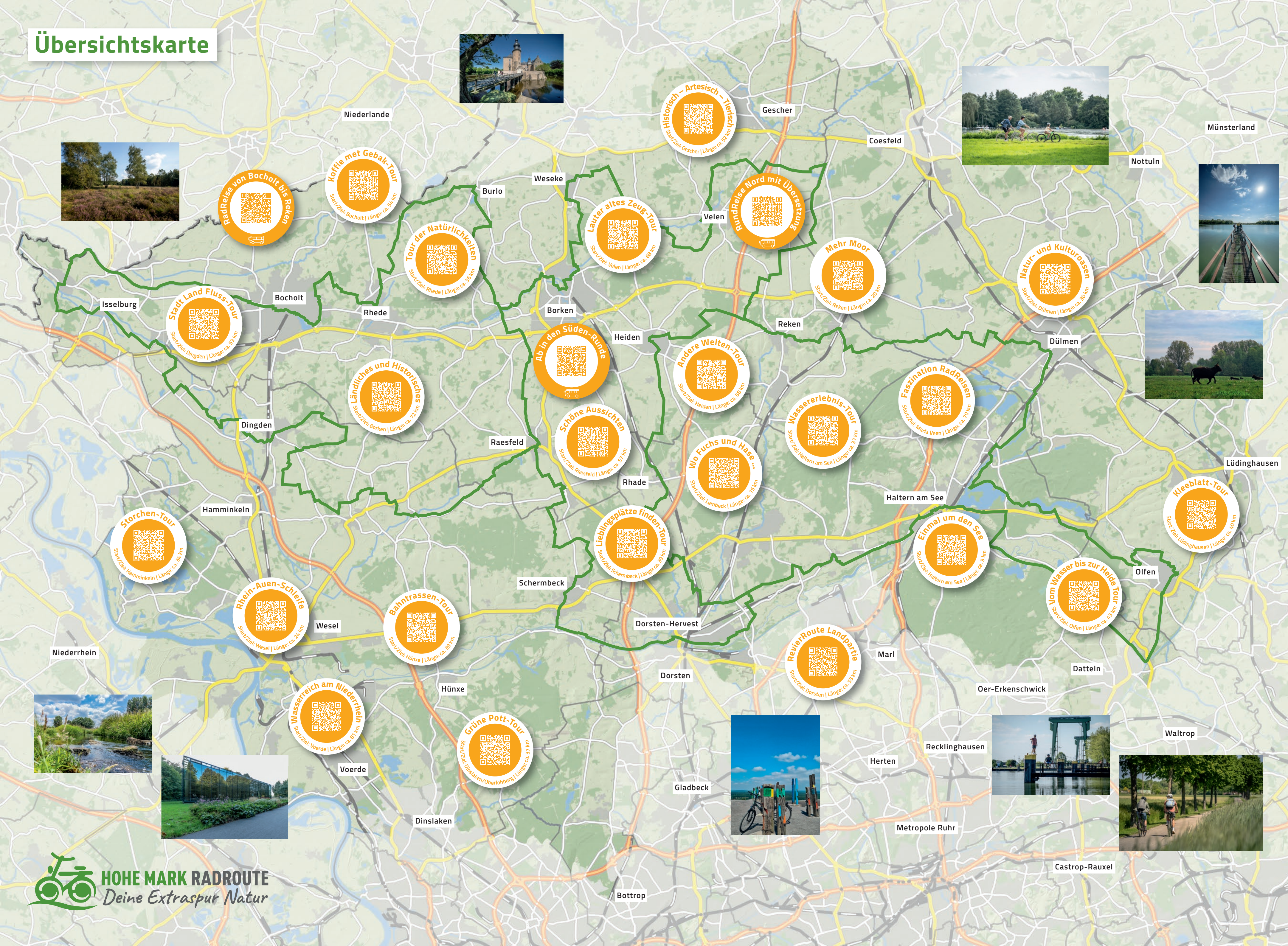

Spritz Touren zur Hohe Mark RadRoute



Impressum

Herausgeber:
Naturpark Hohe Mark – Westmünsterland e.V.
Tiergarten 1 / Hagenwiese 40
46348 Raesfeld
Tel.: 02865 609 110
Mail: hmr-hohemark@raesfeld.de
www.naturpark-hohe-mark.de
www.hohemarkradroute.de

Redaktion: Astrid Auböck, Christina Illenseer

Texte: Astrid Auböck

Bilder: Dennis Stratmann, Stefan Bröker, Tanja Knipping, Rolf Behlert; © Tourismus, NRW e.V., Heidesee © radrevier.ruhr_Dennis Stratmann, Hünxe-Krudenburg, Schermbeck, Wesel - Rheinbrücke © Römer-Lippe-Route, Wesel © Ruhr Tourismus GmbH_Dennis Stratmann, Gemeinde Raesfeld, Dagmar Beckmann

Gestaltung: Bande für Gestaltung, Dortmund, www.bandefuergestaltung.de

Druck: SET POINT Medien GmbH, Carl-Friedrich-Gauß-Str. 19, 47475 Kamp-Lintfort

Kartographie: Die Basisk@rte – „Naturpark Hohe Mark“, Bearbeitung und Gestaltung Kreis Borken (2020), © LandNRW/KreisBorken, GEObasis.DE/BKG, EUA, OSM

Grundkonzept gefördert durch:
NORDRHEIN WESTFALEN AKTIV



2. Auflage: Raesfeld, November 2025
Gedruckt auf Recyclingpapier



Dieser Nachdruck wird von der Bezirksregierung Münster aus Mitteln der Förderrichtlinie Naturschutz – FöNa – des Ministeriums für Umwelt, Naturschutz und Verkehr des Landes NRW gefördert.

Besuche den Naturpark auf facebook und instagram!



